

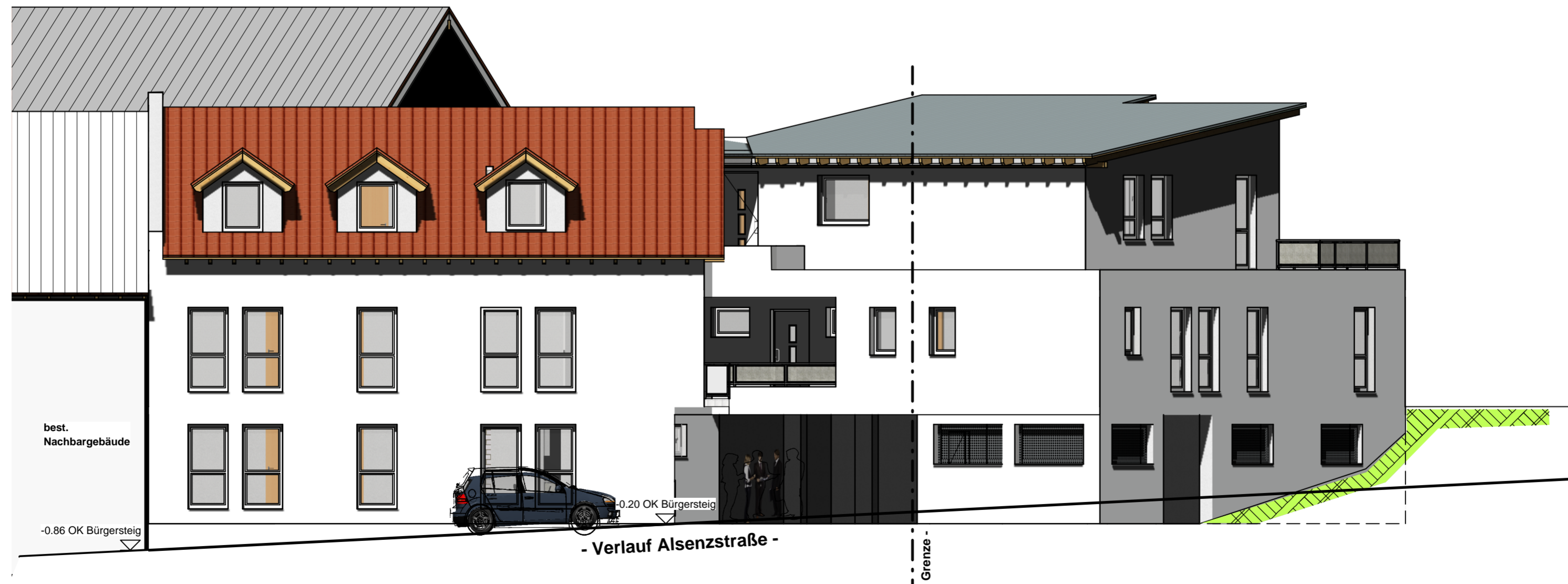

NORD - WEST ANSICHT , M. 1:100



STRASSEN - ANSICHT , M. 1:100

Ein - + Ausfahrt
6.00 m

**- GENEHMIGUNGSPLANUNG -
- ABGESCHLOSSENHEIT (WEG) -**

Nur bedingt als Ausführungsplanung geeignet !

- Alle Maße sind am Bau zu prüfen !
- Alle Maße sind Rohbaumasse !
- Alle tragenden Bauteile gemäß statischer Berechnung
- Einrichtungsgegenstände sind nicht Bestandteil des Vertrages, sie dienen lediglich zum Nachweis der Stellmöglichkeit.
- Die Mindestanforderungen bezüglich Brandschutz, Wärme-/Feuchteschutz und Schallschutz sind einzuhalten.
- Horizontale und vertikale Bauwerksabdichtungen für drückendes/nichtdrückendes Wasser sind gemäß DIN herzustellen.

Projekt:

**Errichtung Mehrfamilienwohnhaus 6 WE
Alsenzstraße 7
Flurstück Nr. 17/1
67722 Winnweiler**

Bauherr:

**Müller-Immobilien GmbH
Werkstraße 30
67722 Winnweiler**

Index	Änderung	Datum

Planinhalt :

ANSICHTEN

Datum:	Blatt Nr.	Maßstab :
15.05.2018	6	1 : 100

Planverfasser :

CSS büro für objekt - u. tragwerksplanung GmbH
massivbau * holzbau * stahlbau * brückenbau

Jakobstraße 18 * 67722 Winnweiler *
tel. : 06302 - 6090860 * fax : 06302 - 6090861
Web: www.Planung-StatiKburo.de *
Mail : CSS-Ing.-Büro-Lindemayer@t-online.de
Dipl.-Ing. J. Lindemayer *
Mitglied der Ingenieurkammer Rheinland - Pfalz

